

Handbuch zur ITscope - Lexware - Schnittstelle

1. Installation	2
1.1. Aktuelle Version	2
1.2. Nach dem Ausführen der Installationsdatei werden im späteren Verlauf Administratorrechte verlangt	2
2. Artikel nach Lexware übernehmen	6
3. Angebot nach Lexware übernehmen	9
3.1. Angebot teilen	10
3.2. Artikelimport / Artikelaktualisierung	10
3.3. Angebot importieren	10
3.4. Erkennen von Lexware-Bestandskunden in ITscope	12
3.5. Angebot in Lexware bestätigen	14

1. Installation

1.1. Aktuelle Version

Links für Lexware Version 2024:

- Die aktuelle Schnittstelle: <https://www.itscope.com/lexware/2024/plugin?>
- Das aktuelle Handbuch: <https://www.itscope.com/lexware/2024/dokumentation?>

1.2. Nach dem Ausführen der Installationsdatei werden im späteren Verlauf Administratorrechte verlangt

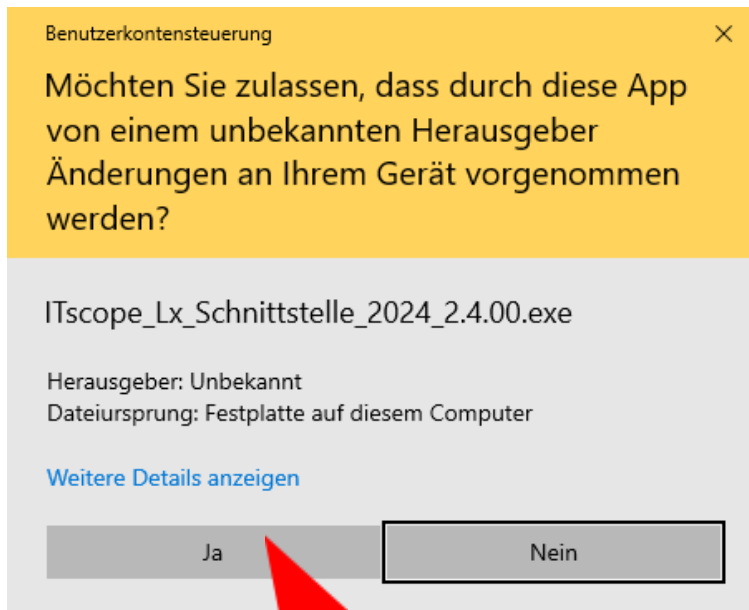

Danach die Erstkonfiguration vornehmen (Häkchen gesetzt lassen)

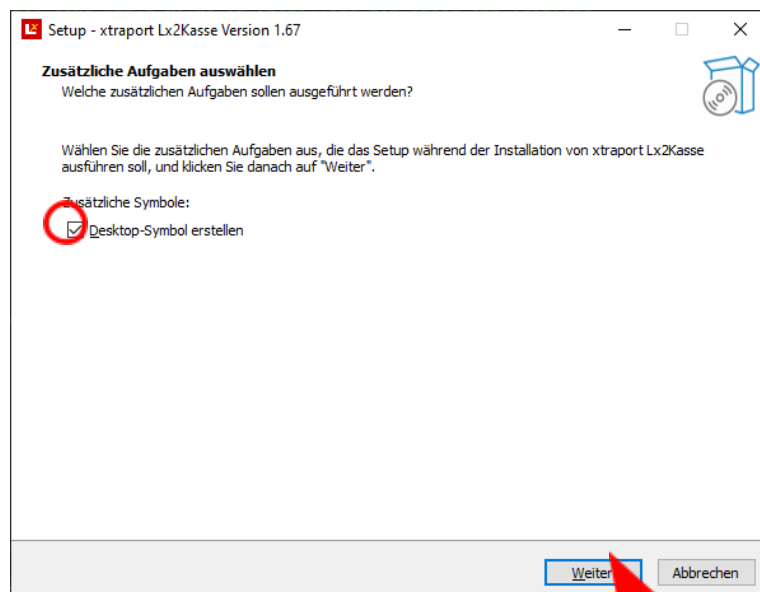

1.3. Grundeinstellungen festlegen

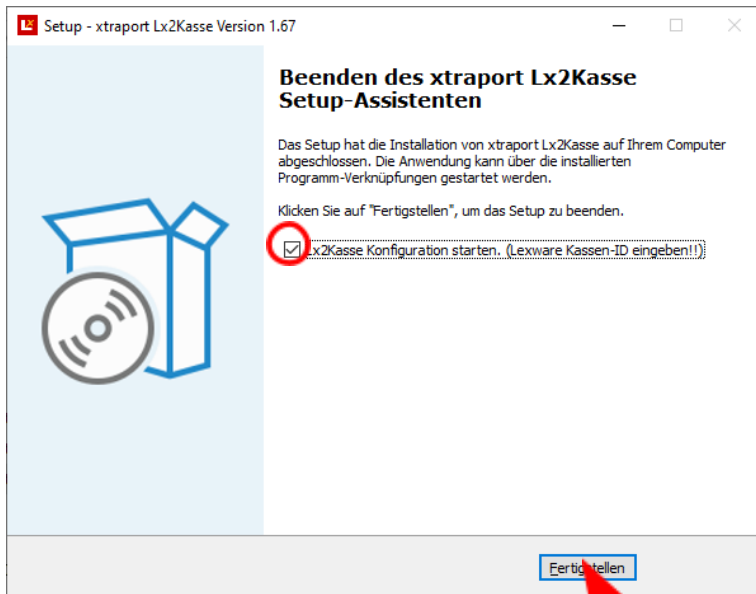

ITscope-Lx Konfiguration 2023 2.3.00

ITscope

API Key

Lexware

Firma

Warengruppe

Import

iovis://

Artikelnummer

Gewicht

Kurztext

Kurzbezeichnung

Langtext

Hauptbarcode

VK-Preis pro St.

Lieferanten

Bild (Vorauswahl) Neue anlegen

Lagerartikel

Seriennummem

Rohertrag

Rohertrag aus

Gebrauchte Ware Preise berücksichtigen

Feldzuordnung

Mögliche Konfiguration der Schnittstelle:

ITscope API Key:

Ihr API-Key finden Sie im ITscope Portal, unter:

[Mein Profil](#) [Mitarbeiter](#) [API Key](#)

Lexware Firma:

Ihre Firma in Lexware in welche Sie die Daten importieren möchten.

Lexware Warengruppe:

Ihre Warengruppe in Lexware in welcher neue Artikel angelegt werden. Vorschlagswert, kann bei jedem Artikelimport (oder später in der Lexware Artikelverwaltung) geändert werden.

Import IOVIS:// :

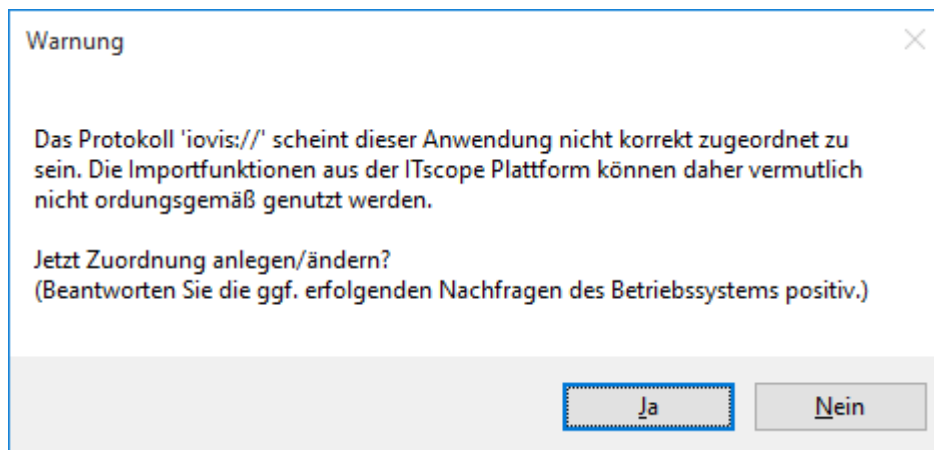

Die Zuordnung zum URL-Protokoll „iovis:/" wird beim Öffnen der Konfiguration geprüft und kann hier manuell erneut durchgeführt werden (falls die Abfrage versehentlich verneint wurde). Bitte die Zuordnung unbedingt durchführen, damit beim Import aus dem ITscope-Portal automatisch die Schnittstelle aktiviert wird.

Import Artikelnummer, Gewicht, Kurztext, Langtext, Hauptbarcode, VK-Preis, Preisgruppe, Lieferanten, Lagerartikel-Seriennummern-Rohertag ja/nein, Rohertag aus Basis:

- Überschreiben: Eigenschaften in Lexware sollen beim Import überschrieben werden.
- Ignorieren: Eigenschaften in Lexware sollen beim Import nicht überschrieben werden.
- Fragen: Es wird bei Unterschieden immer nachgefragt, ob Eigenschaften in Lexware überschrieben werden sollen.

Beim Import jedes Artikels kann auch das Überschreiben einzelner Eigenschaften per Häkchen einmalig ausgelassen werden.

Seriennummer ist nur ab *Lexware premium* möglich und wenn in den Firmeneinstellungen frei geschaltet.

Gebrauchte Ware:

Wenn gesetzt: Lieferantenpreis auch für als gebraucht gekennzeichnete Waren übernehmen.
Sonst: nur Preise von Neuware übernehmen.

Feldzuordnung

Importieren

Zuordnung nicht aktiv

Anfrage erstellen

Individuelle Feldzuordnung:

Welche Daten aus ITscope in welche Felder von Lexware übernommen werden, kann individuell gegen eine einmalige Aufwandpauschale angepasst werden, z.B.:

- Herstellerartikelnummer in Lexware Artikelnummer
- EAN Code als Lexware Artikelnummer
- usw

Wenn individuelle Feldzuordnungen gewünscht werden kann dies durch den Entwicklungspartner, xtraport GmbH, erstellt werden. Hierzu kann über „Anfrage erstellen“ der API-Key exportiert werden und später über „Import“ die individuelle Zuordnung importiert werden.

2. Artikel nach Lexware übernehmen

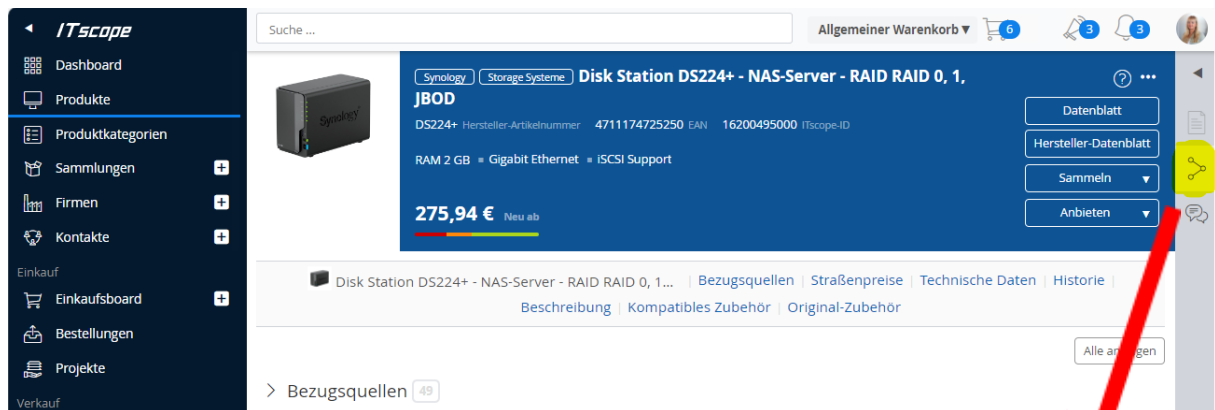

Suche ...

Allgemeiner Warenkorb 6

Synology Storage Systeme Disk Station DS224+ - NAS-Server - RAID RAID 0, 1, JBOD

DS224+ Hersteller-Artikelnummer 4711174725250 EAN 16200495000 ITscope-ID

RAM 2 GB • Gigabit Ethernet • iSCSI Support

275,94 € Neu ab

Datenblatt
Hersteller-Datenblatt
Sammeln
Anbieten

Disk Station DS224+ - NAS-Server - RAID RAID 0, 1... Bezugsquellen | Straßenpreise | Technische Daten | Historie | Beschreibung | Kompatibles Zubehör | Original-Zubehör

Alle anzeigen

> Bezugsquellen 49

Teilen

Lexware

Artikel neu importieren:

Artikel wird neu angelegt, aber vorhandener Artikel kann überschrieben werden.

Suche eines abzugleichenden Artikels über die Warengruppen.

Vorschlag: Nächste freie Artikelnummer in Lexware, kann bei neuem Artikel angepasst werden.

ITscope	Lexware
Artikelnummer: 3357051000	Artikelnummer: 150
Matchcode: MGXA2D/A	Matchcode: MGXA2D/A
Gewicht in kg: 4	Gewicht in kg: 4
Kurztext: Apple Computer MacBook Pro 15 - 15,4" Notebook - Core i7 2,2 GHz	Kurztext: Apple Computer MacBook Pro 15 - 15,4" Notebook - Core i7 2,2 GHz
Langtext: OS X 10.9 Mavericks, 16 GB RAM, 256 GB Flashspeicher, kein optisc	Langtext: OS X 10.9 Mavericks, 16 GB RAM, 256 GB Flashspeicher, kein optisc
Hauptbarcode: 0888462030854	Hauptbarcode: 0888462030854
Warengruppe: [1. Weitere Artikel 19%]	Warengruppe: [1. Weitere Artikel 19%]
VK-Preis pro Stück (netto): 1805,88	VK-Preis pro Stück (netto): 1805,88
Lieferanten: <ul style="list-style-type: none"><input checked="" type="checkbox"/> Ingram Micro Distribution GmbH<input checked="" type="checkbox"/> api COMPUTERHANDELS GMBH<input checked="" type="checkbox"/> NOTEBOOKSBILLIGER.DE AG	Lieferanten: <ul style="list-style-type: none"><input checked="" type="checkbox"/> [+] Ingram Micro Distribution GmbH<input checked="" type="checkbox"/> [+] api COMPUTERHANDELS GMBH<input checked="" type="checkbox"/> [+] NOTEBOOKSBILLIGER.DE AG
Dokumente: <ul style="list-style-type: none">ITscope DeeplinkITscope HTML-DatenblattITscope PDF-Datenblatt	Dokumente: <ul style="list-style-type: none">[+] ITscope Deeplink[+] ITscope HTML-Datenblatt[+] ITscope PDF-Datenblatt

Lagerartikel Seriennummern Rohertag

Ok Abbrechen

Bereits verknüpften Artikel abgleichen:

Unterschiede werden rot markiert.

ITscope	Lexware
Artikelnummer	148
Matchcode	V317-008R
V317-008R	V317-008R
Gewicht in kg	<input checked="" type="checkbox"/> Überschreiben
1,788	1,788
Kurztext	<input type="checkbox"/> Überschreiben
Micro Star International Computer GTX 980 GAMING 4G - Gra	Micro Star International Computer GTX 980
Langtext	
4 GB GDDR5, PCI Express 3.0x16, DVI, HDMI, 3 x DisplayPc	4 GB GDDR5, PCI Express 3.0x16, DVI, HDMI, 3 x DisplayPc
Hauptbarcode	<input checked="" type="checkbox"/> Überschreiben
4719072368968	4719072368968
Warengruppe	
[1, Weitere Artikel 19%]	[1, Weitere Artikel 19%]
VK-Preis pro Stück (netto)	<input checked="" type="checkbox"/> Überschreiben
596,55	596,55
Lieferanten	
<input checked="" type="checkbox"/> Cyberport GmbH <input checked="" type="checkbox"/> Ingram Micro Distr	<input checked="" type="checkbox"/> api COMPUTERHANDELS GMBH <input checked="" type="checkbox"/> [+] NOTEB
<input checked="" type="checkbox"/> api COMPUTERHANDELS GMBH	<input checked="" type="checkbox"/> Ingram Micro Distribution GmbH
<input checked="" type="checkbox"/> NOTEBOOKSBILLIGER.DE AG	<input checked="" type="checkbox"/> Cyberport GmbH
Dokumente	
ITscope Deeplink ITscope HTML-Datenblatt ITscope PDF-Datenblatt	ITscope Deeplink ITscope HTML-Datenblatt ITscope PDF-Datenblatt

Die Inhalte von Langtext sind hier auf beiden Seiten identisch, deshalb keine Haken nötig, Sie können ihn aber anpassen.

Wenn Update-Werte von vorhandenen Werten abweichen kann man mit dem Haken auswählen ob man überschreiben will oder nicht. Der Haken wird automatisch anhand der gewählten Voreinstellungen gesetzt.

Ok Abbrechen

Achtung:

1. Lieferanten müssen vorher in Lexware angelegt werden, ansonsten können die Preise nicht eingefügt/aktualisiert werden. Eine zusätzliche Nachfrage erscheint ggf. beim Drücken von „Ok“.
2. Abgleich der Lieferanten zwischen Lexware und ITscope geschieht auf Basis des vollständigen Firmennamens (Groß-/Kleinschreibung wird beachtet!).
3. Es wird ein Lieferant ITscope bei den importierten Artikeln angelegt, um diese zu kennzeichnen. Dieser erhält bei jedem Import den durchschnittlichen Einkaufspreis des Artikels (Vorsicht bei Mischung von brutto und netto EP bzw. Lieferanten). Ebenso wird der Lieferant ITscope immer auf den letzten Listenplatz gesetzt. (EK1-Anzeige in Artikel, Etiketten auf Basis EK1, usw.)

3. Angebot nach Lexware übernehmen

3.1. Angebot teilen

Sie können ein Angebot in jedem Status nach Lexware exportieren.
(Entwurf, In Verhandlung, Gewonnen, Verloren)

#	Bezeichnung	Steuer	Menge	Preis netto	Gesamtpreis netto
1	Apple iPhone 12 - 5G Smartphone - Dual-SIM / Interner Speicher 64 GB OLED-Display - 6.1" - 2532 x 1170 Pixel - 2 x Rückkamera 12 MP - 12 MP - front camera 12 MP - Schwarz Hst.-Nr.: MG53ZD/A	19 %	1	669,00 €	669,00 €
2	HP Maus - rechts- und linkshändig - Laser - 3 Tasten kabelgebunden - USB - für EliteBook 8440 - 8560 - 8700; ZBook 15u G5 - 15u G6 - 15u G5 - 17 G4 - 17 G5 - 17 G6 - Create G7 Hst.-Nr.: H4B81AA	19 %	1	5,50 €	5,50 €

3.2. Artikelimport / Artikelaktualisierung

Es werden nun zuerst alle Artikel aus dem Angebot Importiert oder Aktualisiert.
(siehe oben: Artikel nach Lexware übernehmen)

3.3. Angebot importieren

Keine Lexware-Kundennummer in ITscope
eingetragen oder Kundennummer in
Lexware nicht bekannt.

Nächste freie Angebotsnummer aus
Lexware wird vorgeschlagen, kann
geändert werden

Datum	Art	Belegnr.	Status	eRechnung	D	V	Kd.-Nr.	Matchcode	Whrg	Gesamt
10.04.2015	AG	1005					10003	hau		1.139,70
10.04.2015	AG	1006					10008	schulz		0,00
10.04.2015	AG	1007						Neue Firma OHG		0,00
01.04.2015	AG	1002					10010	hummel	EUR	1.345,60

Kunde ist in Lexware noch nicht bekannt, es startet beim Öffnen des Angebotes in Lexware der Dialog zum Anlegen oder Auswählen eines Kunden.

Daten aus ITscope werden übernommen

Angebot importieren 2015 1.5.0

Kunde auswählen

[10006, Test]

Angebotsnummer

1008

Ok Abbrechen

Kunde in Lexware bereits vorhanden, Adressdaten werden aus ITscope übernommen.

Dialog „Kunde suchen“ öffnen.

Kunde suchen

Suche nach Kd.-Nr oder Matchcode

Kd.-Nr	Matchcode
10004	1234 Soft, Karlsruhe
10003	Domont Luis, FR-Paris
10001	König Petra , Berlin
10005	Stober, München
10006	Test

OK Abbrechen

Suche nach Kd.-Nr oder Matchcode. Adressdaten werden aus Lexware übernommen.

3.4. Erkennen von Lexware-Bestandskunden in ITscope

Um beim übernehmen des Angebotes zu erkennen, ob der Kunde bereits in Lexware vorhanden ist, werden folgende Daten verglichen:

Wert in ITscope	Wert in Lexware	Ab Version
Kundennummer	Kundennummer	In aktueller Version

So finden Sie die Daten für Name und Rechtsform und Kundennummer in ITscope:

Hier finden Sie Adresse, Name und Rechtsform

Hier finden Sie die Kundennummer

3.5. Angebot in Lexware bestätigen

Aufträge Verkauf Jahre - 2015 -

Anzeigen: (109 Aufträge gefunden)

Datum	Art	Belegnr.	Status	eRechnung	D	V	Kd.-Nr.	Matchcode	Whrg	Gesamt
01.04.2015	AG	1002					10010	hummel	EUR	1.345,60
01.04.2015	AG	1003					10003	hau		0,00

Fall der Kunde nicht in Lexware gefunden wurde, öffnen Sie das Angebot und weisen den gewünschten Kunden zu.